



1. ききょうの里 三世代交流大集会 3/15(日) 盛大に開催

天候に恵まれて、多くの方に来場いただきました。風揚げ、模擬店、協力いただいたみなさま、ありがとうございました。大風は審査で”優秀賞”を頂きました。

2. 春の交通安全運動 4/8~4/15

4月8日(水)は南小学校、南中学校の入学式、そして新学期のスタート。4/8が実質的に交通安全運動のスタート。見守り隊の皆様、新一年生(小学校)が通学が始まります、安全見守り、よろしくお祈りします。区のみなさまも、自身の安全と、子ども達への通学安全の声掛けをして頂けたら幸いです。

3. 富士南町づくりセンター開所式 4/1

4月1日、富士南地区まちづくり協議会が法人化され、一般社団法人となりました。これに伴い、町づくりセンターの管理が、富士市からまちづくり協議会に移管され、開所式が行われました。

・回覧物/配布物

No.	配布文書名	発行元	方法
1	令和7年度 春季球技大会のご案内(参加者募集)	富士南地区まちづくり協議会	回覧
2	令和8年度第1回古紙回収へのご協力のお願ひ	西宮島子ども会	回覧
3	CSだより (CS:コミュニティ・スクール)	富士南中学校	回覧
4	蒲原病院だより	共立蒲原総病院	回覧
5	赤十字しずおか	福祉総務課	回覧
6	富士市の補助金制度	環境総務課	回覧
7	省エネ家電等購入支援キャンペーン	環境総務課	回覧
8	緑の募金運動	みどりの課	回覧
9	西宮島区総会資料	西宮島区	回覧
10	広報ふじ(4月号)	シティプロモーション課	世帯配布

・4月-5月の会議・行事予定

*状況によって予定は変わることがあります。

日時	曜日	時間	会議・行事	区長	三役	担当部門	班長
4/11	土	10:00	町づくりセンター業務開始式、理事会	○			
4/15	水	18:45	区長会	○			
4/19	日	8:30	西宮島区 自主防災会 点検/年度総会		○	自主防災委員	
4/22	水	18:30	区内:各団体に活動助成金配布		○	各団体	
4/22	水	19:00	副班長会	○	○		副班長
4/26	火	19:00	まちづくり協議会 総会 (まちづくりセンター)	○	○	○	
5/9	土	19:00	5月:班長会	○	○		○
5/15	金	18:45	区長会 (まちづくりセンター)	○			
5/17	日	8:30	富士南地区 春季球技大会 (河川敷)		○	○	
5/24	日	8:30	西宮島区 自主防災会 倉庫点検		○	自主防災委員	

・ごみカレンダー 分別の注意点とお願い

日付	曜日	分類	注意事項
4/10	金	缶・金属類	電子レンジ、トースター、ファンヒーターは金属として出して下さい。スプレー缶は“埋立ゴミ”です。埋立ゴミの日にご出して下さい。
4/11	土	古紙回収	紙の回収・リサイクルに協力ください。
4/17	金	衣類・ふとん	衣類に他の品物を混ぜないで下さい。靴・バックは分けて袋に入れて下さい。
4/24	金	びん・ペットボトル	ペットボトルは踏んで潰して出して下さい。
5/1	金	埋立・粗大 スプレー缶	袋に入れる際は透明な袋に入れて下さい。スプレー缶を出して下さい。家電製品は電源コードを切って出して下さい。(ファンヒーター、レンジは金属の日)

回 覧

富士南地区の皆さんへ

一般社団法人 富士南地区まちづくり協議会
会長 齋藤 清隆

令和8年度.春季球技大会のご案内



下記日程にて、富士南地区・春季ソフトボール・バレーボール・
グラウンドゴルフの球技大会を開催いたします。
地区の皆様のご参加お待ちしております。

記

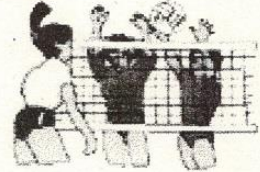

1. 実施日

令和8年 5月17日(日)

ソフトボール・グラウンドゴルフに関しましては、雨天の場合中止とさせていただきます。

2. 場 所

富士川河川敷 自由広場 (ソフトボール・グラウンドゴルフ)
富士南中体育館 (バレーボール)

3. 時 間

各種目共・受付 8時00分 開会式 8時30分
試合スタート 準備出来次第



4. 表 彰

各種目上位チーム(優勝・準優勝)
※グラウンドゴルフは、飛び賞あり。



5. お知らせ

中止の場合は、各地区の区長さんに、連絡をお願いしますので
代表者の連絡先を、申し込み用紙に記入してください。

各競技、対戦、組み合わせは本部にて決めさせていただきますので、抽選会はいりません。

バレーボールについては参加チームが少ない場合、中止になる可能性があります。

6. 申し込み方法

①各申し込み用紙に記入し、まちづくりセンターまで提出願います。

②締切日 5月1日(金) 厳守

③グラウンドゴルフに関しましては、できるだけ1チーム6人で申し込み願います。
6人集まらない場合でも、当日調整致しますのでそのまま書いて申し込み願います。
(1人での申し込みも可能です。)

④申し込み用紙は、各地区の 区長さんにお渡ししてありますので、ご確認下さい。
※富士南まちづくりセンターにも用意してあります。
申し込み用紙が足りない場合は、各自コピーしてご使用下さい。

富士南まちづくりセンター FAX 62-0829

〈お問い合わせ先〉

富士南地区まちづくり協議会 体育保健部会長 深澤規泰 090-7919-2563

富士南まちづくりセンター TEL:0545-64-3632



令和8年度 第1回古紙回収（資源回収）へのご協力をお願い

日頃から子ども会活動に深いご理解とご協力を頂き、誠にありがとうございます。
下記の通り、令和8年度 第1回目の古紙回収を実施いたします。
ご多忙の中とは存じますが何卒ご協力のほどよろしくお願い申し上げます。
尚、この回収の収益は、子ども会活動に使わせていただきたく、重ねてお願い申し上げます。

記

回収日： **令和8年4月19日（日） 雨天決行**
（但し、午前6：30発表で波浪警報以外の警報が1つでも出ている場合は中止）

回収時間： **午前8：00～8：30**

回収場所： **西宮島公会堂玄関前**



回収品： 新聞紙、ダンボール、雑誌、その他の紙、教科書、本、使い終わったノート

※ 今回から回収場所が各玄関先から西宮島公会堂に変更となりましたのでご注意ください。

- ・回収品は当日お持ちください。
- ・新聞・ダンボール・雑誌は、別々に紙ひもでしばって出してください。
- ・その他の紙は、「富士市指定資源物袋に入れる」もしくは「紙袋または包装紙で包み、紙ひもでしばって」出してください。
- ・ウエス（古着）、牛乳パックは回収いたしません。

以上



穏やかな日差しに春を感じる今日この頃、地域の皆様におかれましては、益々ご健勝のこととお喜び申し上げます。日々暖かくなりますが、思いがけぬ春寒に、お風邪など召されませんようにご自愛ください。

さて、1/30(金)1年生の総合的な学習「働く魅力ってなんだろう？」発表会が行われました。職業人にインタビューし情報を得るなどしてそれぞれの職業について理解を深め、プレゼンで伝え発信しました。その様子を地域の皆様に参観していただき、社会人としてアドバイスや感想をいただきました。

【調べた業種】

金融・保険 医療・スポーツ業界 士業(弁護士・税理士・司法書士) マスコミ業界
福祉業界 スポーツ関連 研究職 事務職 建設業 製紙業 医療機器成形メーカー
医薬品・医療関連メーカー

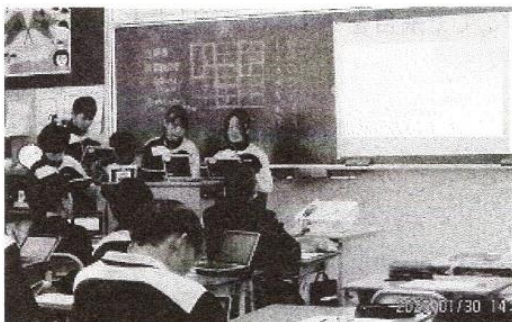

・実際の会社や企業に勤める大人たちの意見を聞けるという得難い経験ができたと思う。どの班の発表にも「人とのコミュニケーションが大事」というまとめがあり、自分もそういう態度を身に付けていきたい、ということだった。この子たちが大人になる未来に心強い思いを抱いた。

・中学1年生で将来の仕事を考える教育授業をしていることに驚いた。生徒は、人とのつながり、やりがい、人を笑顔にしたい・助けたい・役に立ちたいとの思いを抱いていて感心した。

・そこで働く人に仕事への魅力、意義、やりがい等を聞くことで、働くことの意味(自分にとってどういう意味があるのか)を知り、その為に今、中学生として何をしたらいいか結びつけて考えられたことがすばらしいと感じた。自分に合った職業を見つけ、やりがいをもって働ける人に育ってほしい。楽しみだ。

・すばらしい発表だった。どの班も最終的に、人と社会とのつながりの大切さや、相手の思いに気づき行動しなくては、ということだった。それぞれの気づきが今後の成長につながることを願っている。

・生徒たちが協力し合い、スライドを上手に使いながらわかりやすい発表をしてくれた。どの企業も、人の役に立ちたいとの思いがあり、それが生徒によく伝わっていた。

・今できること、…挨拶、身だしなみ、時間を守る、人への気遣い等を確認した。発表時の言葉遣い(何う・おっしやった・〇〇様等)もよかった。

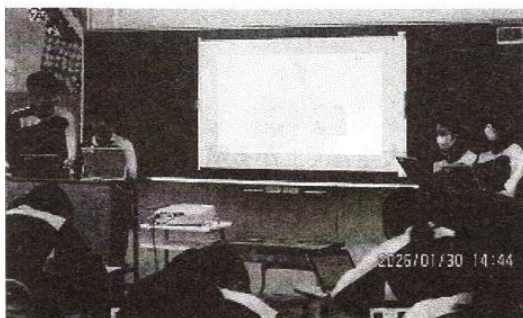



共立蒲原総合病院 広報誌

蒲原病院だより

春号

令和8年 4月

回覧

耳鼻いんこう科

めまいと耳の外來のご案内

— 専門医による診療で、つらい「めまい」に向き合います —

めまいは決して珍しい症状ではありません。

実は、めまいの原因の6割以上は「**耳**」にあると言われています。

共立蒲原総合病院では、専門医による「めまい外来」を毎週実施しています。

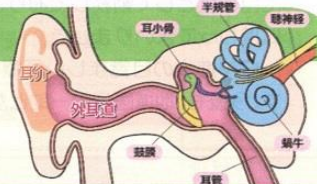

めまいは身近な症状です

めまいは、比較的多くの方が訴える症状の一つです。「忙しくて目が回る」などは、日常でもしばしば用いられる比喻です。

実際、2022年の厚生労働省「国民生活基礎調査」によると、1,000人当たりめまいを訴える人は20.3人でした。

特に65歳以上の高齢者では、1,000人当たり約30人にも達します。

このように、めまいはありふれた症状ですが、いざ受診すると「どこを受診すればよいのか」と迷われる方も多いのではないのでしょうか。

耳鼻いんこう科でしょうか、それとも脳神経内科、脳神経外科でしょうか。

耳鼻いんこう科での診療が重要な理由

めまいの原因の多くは耳にあります。多くの医療機関の研究報告でも、全体の60%以上が耳のトラブルによるものとされています。

- 原因がはっきりしないめまいが続く
- 何度もめまいを繰り返している
- 生活や仕事に支障が出ている
- 不安が強く、きちんと検査を受けたい

そのため、めまいの初期診療を耳鼻いんこう科で行うことは、合理的であると考えられています。

当院のめまい専門外来について

● 月曜日: 瀬尾 徹 医師
(聖マリアンナ医科大学 横浜市西部病院 教授)

● 水曜日: 肥塚 泉 医師
(聖マリアンナ医科大学 名誉教授)

いずれも、めまい診療のエキスパートが担当しています。

代表的な「めまいの病気」

- 良性発作性頭位めまい症
めまいの中で最も多い疾患です。激しい症状を繰り返すことがありますが、適切な治療により改善が期待できます。
- メニエール病・突発性難聴
めまいに加えて耳の聞こえにくさを伴う疾患です。治療が難しい場合もあり、聴力障害が残ることがあり、早期治療が重要です。
- 前庭性片頭痛
比較的最近その概念が明らかになった病気で、めまいと頭痛を伴うことが特徴です。
- 持続性知覚性姿勢誘発めまい
慢性的なめまいを引き起こす病気で、治療には時間を要しますが、放置すると日常生活に大きな支障をきたすことがあります。

原因がはっきりしない慢性的なめまい、繰り返すめまいで日常生活に支障をきたしている方は、当院のめまい外来へご相談ください

【お問い合わせ】耳鼻いんこう科外来
☎(0545)81-2211(病院代表)
「めまい外来について」とお伝えください

！めまいに加えて以下の神経症状がある場合

- ・呂律が回らない
- ・物が二重に見える
- ・激しい頭痛
- ・手足の動きがおぼつかない

脳血管障害など緊急性が高い可能性があります
直ちに救急車を呼ぶことをお勧めします

赤十字 しずおか

Japanese Red Cross Society SHIZUOKA

2026 特別号



日本赤十字社
Japanese Red Cross Society

回覧



苦しんで
いる人を
救うために

頻発する地震や水害など、災害は多くの人々の脅威となっています。

日本赤十字社は、令和9年に創立150周年を迎えます。

150年の長きにわたり、苦しんでいる人を救うことを使命として
被災した人々に向き合い、支援の手を差し伸べてきました。

私たちは、これからも苦しんでいる人に寄り添い続けます。

富士市の補助金制度

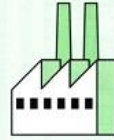

市民向け

- ・市民ゼロカーボンチャレンジ補助金 (1~2P)
- ・浄化槽設置費補助金 (2P)
- ・浄化槽維持管理費補助金 (2P)
- ・猫の去勢・避妊手術補助金 (3P)
- ・雨水浸透・貯留施設 (3P)
- ・多世代同居・近居支援奨励金 (4P)
- ・危険空家除却促進補助金 (4P)

事業者・団体向け

- ・中小企業者等ゼロカーボン経営移行支援補助金 (2P)
- ・中小企業者等ゼロカーボンチャレンジ補助金 (2P)
- ・SDGsものづくり高度化事業補助金 (3P)
- ・SDGsプロジェクトエッグ応援補助金 (4P)
- ・LED防犯灯 (4P)
- ・大型生ごみ処理機 (4P)

事業者・市民共通

- ・富士地域材を使用した住宅・非住宅施設の補助金 (3P)
- ・吹付けアスベスト対策 (3P)
- ・緑のいえなみ整備事業補助金 (3P)
- ・空き家利活用支援補助金 (4P)

契約・購入を決める前に必ずお読みください！

- 事前に工事等に着手したものは補助の対象になりません。必ず契約・購入の前に補助金の申請をしてください。
- 各機器の購入を検討する際は、できる限り多くの業者から話を聞き、納得できる業者と契約することをお勧めします。

特に気をつけてください！

契約を急がせる話

「今日契約してもらえば、モデル世帯として大幅に値引きできます！」
 「市（国）の補助金の枠があと少しです！」
 →急いでいると冷静な判断ができません。もともとが値引き額や補助金額以上に高い見積ではないですか？
 補助金は、行政機関の窓口で確認してみましょう。

公的な機関等をかたる話

「市役所（消防署・電力会社など）の方からきました」
 「市役所から委託されて回っています」
 公的機関等が訪問販売を委託することはありません。
 →怪しいと思ったら、下記の相談先へご連絡ください。

消費生活に関する相談先

富士市消費生活センター 電話 55-2756
 <相談時間> 平日 9時~16時

市民

市民ゼロカーボンチャレンジ補助金

家庭から排出される温室効果ガスの削減の推進を目的とした設備等を導入する方に補助金を交付します。

自己所有による太陽光発電システムの導入

補助額
○導入容量 1 kW あたり 4万円 (上限 20 万円)
○子育て世帯又は若者世帯の場合、導入容量 1 kW あたり 1万円の加算 (上限 5万円)
問い合わせ先
環境総務課 脱炭素推進担当 電話 55-2901

蓄電池・V2H の導入

対象
①家庭用蓄電池 ②V2H 対応型充電設備
補助額
○上限 5万円 ○子育て世帯又は若者世帯の場合、1万円加算
問い合わせ先
環境総務課 脱炭素推進担当 電話 55-2901

補助金に関する詳細や、申請方法などについてはウェブページをご確認ください。
 なお、予算については限りがあります。



富士市民限定

国の重点支援地方交付金活用事業

世帯回覧

補助金上限額

省エネ家電等

購入支援

キャンペーン

5

万円

申請受付/
購入対象期間

令和8年 3月 25日(水)～令和8年 9月 30日(水)

※期間終了前でも予算枠に達した時点で受付終了となります。

補助金額

税抜き購入金額 (本体費のみ) 合計**5万円**ごとに**1万円**
(上限**5万円**)

※工事費等は補助対象外です。

※値引きがあった場合は何に対しての値引きかに関わらず、一律で本体価格から値引き額を差し引きます。

申請の流れ



富士市内の販売店で
対象機器を購入する

※市外販売店やインターネットでの購入は対象外



申請書類を郵送または
窓口へ持参する

※メーカー保証書の写し等の必要書類を添付



補助金交付決定通知が届く
申請書に記載した口座へ入金

対象者

申請日に富士市内に住民登録のある方

※申請は1世帯1回まで

対象機器

エアコン

省エネ基準達成率100%以上 (目標年度2027)
※壁掛型以外のマルチタイプは目標年度2029

冷蔵庫・冷凍庫

省エネ基準達成率100%以上 (目標年度2021)

エコキュート

省エネ基準達成率100%以上 (目標年度2025)

※または、「おひさまエコキュート」

エネファーム

(一社)燃料電池普及促進協会に登録されている製品

ハイブリッド給湯器

年間給湯効率108%以上

(一社)日本ガス石油機器工業会規格

省エネ型製品
情報サイト



給湯省エネ
事業サイト



省エネ性能

★★★★☆ 4.2



年間消費電力
110%

この製品を1年間使用した場合の目
6,800円

ここを
チェック!

※省エネ基準達成率や高効率給湯器についての詳細は、
店頭や各Webサイトで確認してください。

【お問合せ】 富士市省エネ家電等補助金事務局 TEL 050-5574-4960

コールセンター開設期間 令和8年3月25日(水)～令和8年10月16日(金) 9:00～17:00 (土日祝日を除く)

※この事業は富士市役所環境総務課が所管しています。



GREEN DONATION LETTER

緑募金

回覧

の に
ご協力ください

SUSTAINABLE
DEVELOPMENT
GOALS



■募集期間

令和8年 **3月15日**~**5月31日**

令和8年 **9月1日**~**10月31日**

緑の募金は
SDGsの達成に
貢献しています。

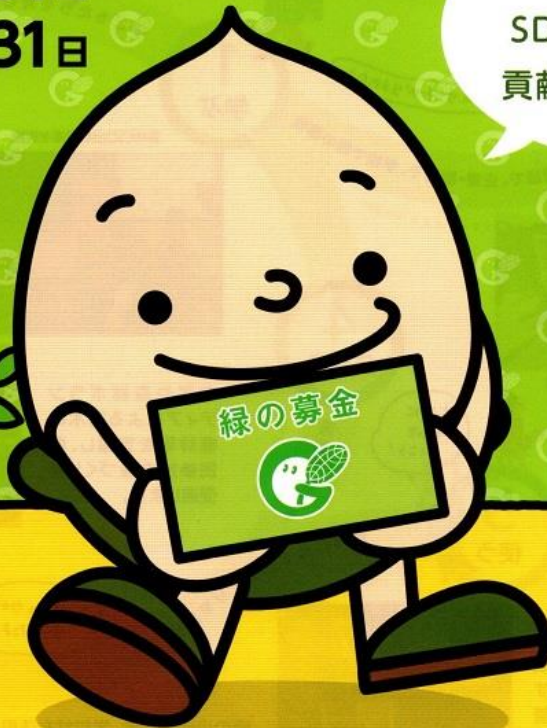

緑の募金を活用して



緑の少年団の植栽活動を助成



配布した資材を活用した緑化活動

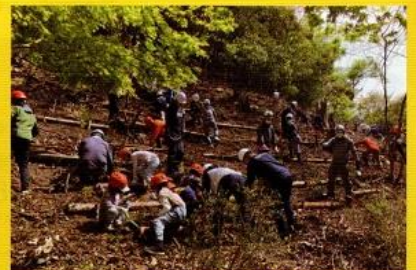

ボランティア団体の植栽活動を助成

FUJI 2026

広報ふじ

No.1317

- 2 令和8年度施政方針 6 令和8年度当初予算 8 特集 市制施行60周年
14 子ども・子育て支援金制度 15 市民合唱「第九」参加者募集
16 第三次富士市緑の基本計画を策定 19 火災発生状況／悪質電話対策機器購入費の補助
20 スマート水道メーター実証実験／かぐや姫コンテスト

特集

富士市は今年で60歳

1960年代の富士市

<https://www.city.fuji.shizuoka.jp/documents/16427/1317all.pdf>